3種盛り

※写真はイメージです。
※価格については各店舗にお問い合わせください。

商品番号	価格	品名
K-1	580円~（税抜）	まぐろ3種盛り
K-2	750円~（税抜）	北海3種盛り ※いくら（小麦・大豆を含む）
K-3	580円~（税抜）	貝3種盛り
K-4	580円~（税抜）	駿河3種盛り
K-5	420円~（税抜）	ひかり3種盛り
K-6	480円~（税抜）	近海3種盛り
K-7	390円~（税抜）	いか3種盛り
K-8	500円~（税抜）	えび3種盛り

5種盛り

お好み5貫で、鮨屋の味を気軽にお家で楽しめます。

※写真はイメージです。 ※価格については各店舗にお問い合わせください。

まぐろを存分に楽しむ極上の5貫。
商品番号 L-1 1,280円~（税抜） まぐろ5種盛り

贅沢なネタをお楽しみください。
商品番号 L-4 1,900円~（税抜） 贅沢5種盛り
※いくら（小麦・大豆を含む）

人気のサーモンを味わい尽くす。
商品番号 L-2 990円~（税抜） サーモンづくし
※いくら（小麦・大豆を含む）

近海の味をあつめた、逸品。
商品番号 L-3 780円~（税抜） 近海づくし

お受け取りはお近くのしずてつストアで

まずはお電話ください!! 受付時間／10時~19時まで

※前日19時までのご注文をお願いしております。
お時間に合わせてご用意させて頂きますので
詳しくはスタッフまでおたずねください。

ご注文は、
沼津魚がし鮨
グループ
各店にて
承ります。

- 富士駅南店 富士市横割1-2-10
- 富士吉原店 富士市浅間本町1-49

富士エリアは右記どちらの店舗でもご注文を承ります。

富士青島店（西友内） 富士市青島町218 西友内 TEL:0545-54-1980 0120-58-2299
富士宅配センター 富士市津田192-17 TEL:0545-55-3037 0120-86-5856

- 小笠店 菊川市下平川5210-1
- 掛川店 掛川市上西郷508-1
- 菊川店 菊川市半済1749
- 菊川南店 菊川市土橋342
- 茶町店 藤枝市茶町3-2-47
- 岡部店 藤枝市岡部町内谷925-1
- 藤枝水守店 藤枝市水守2-4-1
- 藤枝高洲店 藤枝市高洲1-13-26
- 藪田店 藤枝市下藪田60-1
- 島田店 島田市若松町2740
- 島田東店 島田市東町2670
- 駿河台店 藤枝市駿河台2-17-1

藤枝配送センター 藤枝市堀之内1-5-18 TEL:054-647-5577 0120-72-5577

- 駒形店 静岡市葵区駒形通1-2-11
- 田町店 静岡市葵区田町7-67-1
- 丸子店 静岡市駿河区丸子4-2-63
- みずほ店 静岡市駿河区みずほ2-10-2
- あさはた店 静岡市葵区北2-20-81
- 安東店 静岡市葵区安東3-6-13
- いろは店 静岡市葵区伊呂波町3-28
- 音羽町店 静岡市葵区音羽町21-20
- 末広店 静岡市葵区末広町130-1
- 千代田店 静岡市葵区千代田1-16-21
- 長谷通り店 日曜定休 静岡市葵区長谷町35-1
- 宮本町店 静岡市駿河区宮本町12-12
- 流通通り店 静岡市葵区沓谷6-17-5
- 草薙店 静岡市清水区草薙1-13-8
- 御門台店 静岡市清水区七ツ新屋1-10-26

静岡配送センター 静岡市葵区川合3-12-18 TEL:054-655-1321 0120-57-4422

- 興津店 静岡市清水区八木間町383
- 入江店 静岡市清水区入江1-1-1

静岡鳥坂店（フレスポ静岡内） 静岡市清水区鳥坂745-4 フレスポレスポ静岡内 TEL:054-349-3031 0120-47-6633

- 沼津駅前店 沼津市大手町1-1-6 イーラ de B1F

沼津店（イーラ de 3F） 沼津市大手町1-1-6 イーラ de 3F TEL:055-954-6080 0120-79-7798

- 長泉店 駿東郡長泉町中土狩325-4

下土狩店 駿東郡長泉町下土狩1042-1 TEL:055-986-4600 0120-00-7787

手軽で便利なスリーステップ!

- step.1 **探す** お近くのしずてつストアを探す。
- step.2 **たのむ** 注文先に電話をかけてご注文。
- step.3 **受け取る** お約束の日時にしずてつストアへ受け取りに行く。

食す お家でも、職場でも、公園でも・・・お好きな場所で美味しいお鮨!

●しずてつストア専用コーナーでのお持ち帰り料金となります。●写真はイメージです。仕入れ状況や季節によって、内容に変更が生じたり売り切れとなる場合がございます。●お電話でのご注文の場合当日対応できない場合がございますので、前日19時までのご注文をお願いしております。また、桶は使い捨てタイプになります。●なま物ですのでお早めにお召しあがりください。●掲載商品以外にもご用意しておりますので、詳しくはスタッフにお尋ねになるか店頭をご覧ください。●メニューは全てサビ抜きとさせていただきます。●表示価格は全て税抜価格になります。

2019.11 現在

魚がし

沼津 魚がし鮨

沼津魚市場のセリ権を持つ鮨屋

「沼津 魚がし鮨」の本格鮨を、
是非ご家族揃って
ご家庭でもお楽しみください。

お持ち帰り
鮨屋のお鮨が
しずてつストアで
受け取れます。

2019年度 保存版

写真はイメージです。

Shizutetsu Store

魚がし鮨自慢の品を集めてお弁当にしました。

箱鮨

商品番号 H-9 **2,400円**（税抜） 中とろ入
おもてなし 【1人前】 11.5貫1本
中とろ・まぐろ・うに・生えび・ずわい蟹・いくら（小麦・大豆を含む）
穴子（小麦・大豆を含む）・赤貝・数の子・旬の白身・こはだ
鉄火巻き・玉子焼き

多種多様! 各種取り揃えております。

商品番号 S-1 **1,200円**（税抜）
さばの棒寿司 8貫
しめさば
※季節により欠品する場合がございます。

3人前

商品番号 S-6 **2,480円**（税抜）
魚がし五目ちらし
いくら（小麦・大豆を含む）・こはだ・海老・蟹
穴子（小麦・大豆を含む）・錦糸玉子
とびっこ（小麦・大豆を含む）・桜でんぶ

商品番号 S-3 **2,480円**（税抜）
すいせん 16貫
かんぴょう巻き4本 太巻き1本
太巻き・玉子・いなり（小麦・大豆を含む）・かんぴょう（小麦・大豆を含む）

商品番号 S-4 **480円**（税抜）
助六 4貫・2本
いなり（小麦・大豆を含む）
かんぴょう巻き（小麦・大豆を含む）

商品番号 S-5 **1,280円**（税抜）
魚がし海鮮太巻き
まぐろ・旬の白身・穴子（小麦・大豆を含む）・サーモン
いか・海老・とびっ子（小麦・大豆を含む）・きゅうり
桜でんぶ・玉子焼き

沼津魚市場のセリ権を持つ鮨屋

沼津 魚がし鮨

魚がし鮨だからできる 板前が握る本格鮨をご家庭で。

でかネタ鮨

しずてつストア お持ち帰りメニュー

ご注文の際は商品番号でお知らせください。（一部商品を除く）

生桜えびは他のネタに変更させていただく場合がございます。

◆写真はイメージです。仕入れ状況や季節によって、内容に変更が生じたり売り切れとなる場合がございます。◆当日対応できない場合がございますので、前日19時までのご注文をお願いしております。また、桶は使い捨てタイプになります。◆なま物ですのでお早めにお召し上がりください。◆表示価格は全て税抜価格になります。

特選 新富士山

魚がし鮨だからお手頃！厳選された逸品をご堪能ください。

5~6人前

大とろ入・中とろ入 天然車えび入

商品番号 A-1 58貫・2本 **12,963円**（税抜）

大とろ・中とろ・まぐろ・うに・いくら（小麦・大豆を含む）生えび・すわい蟹・天然車えび・数の子・旬の白身 穴子（小麦・大豆を含む）・サーモン・ほたて・トロスキ巻き いか・玉子焼き

商品番号 A-2 30貫 1本 **6,575円**（税抜）

大とろ入・中とろ入 天然車えび入

大とろ・中とろ・まぐろ・うに いくら（小麦・大豆を含む）・生えび すわい蟹・天然車えび・数の子 旬の白身・穴子（小麦・大豆を含む） サーモン・ほたて・トロスキ巻き・いか 玉子焼き

3~4人前

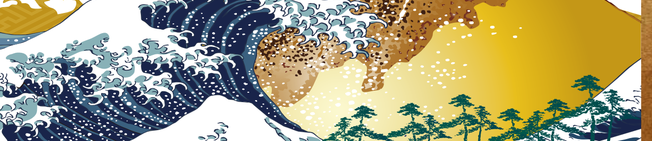

人気桶

厳選のネタが豊富に楽しめる人気の桶をぜひご賞味ください。

4~5人前

商品番号 A-4 **6,300円**（税抜） 中とろ入

旬の豪快盛り 40貫

中とろ・まぐろ・うに・いくら（小麦・大豆を含む）・こはだ 生桜えび・生しらす・生えび・ねぎとろ・旬の白身・ほたて 海老・いか・玉子焼き

※生桜えびは他のネタに変更させていただく場合がございます。

3人前

商品番号 A-7 **4,200円**（税抜）

沼津みなと盛り 29貫

まぐろ・いくら（小麦・大豆を含む）・あじ・生桜えび・生しらす 旬の白身・生えび・こはだ・穴子（小麦・大豆を含む）・玉子焼き

※生桜えびは他のネタに変更させていただく場合がございます。

清水

魚がし鮨だから出来る贅の極み

豪華絢爛なネタが勢揃い、豊富な味を召し上がれ。

4~5人前

中とろ入

商品番号 A-11 52貫 2本 **8,800円**（税抜）

中とろ・まぐろ・うに・いくら（小麦・大豆を含む）・海老 生えび・ほたて・トロスキ巻き・サーモン・いか・旬の白身 あじ・ねぎとろ・玉子焼き

ファミリー盛り

御家族揃って、団欒のひとときに各種美味しい桶を召し上がれ。

4~5人前

商品番号 A-5 38貫・2本 **4,980円**（税抜）

まぐろ・いくら（小麦・大豆を含む）・生えび・旬の白身・サーモン ねぎとろ・いか・海老・サラダ軍艦（小麦・卵・乳を含む）・トロスキ巻き かっぱ巻き・いなり（小麦・大豆を含む）・玉子

3人前

1人前

商品番号 S-8 **お子様優り** 7貫 **880円**（税抜）

まぐろ・サーモン・いくら（小麦・大豆を含む）海老・サラダ軍艦（小麦・卵・乳を含む）・玉子 いなり（小麦・大豆を含む）

商品番号 A-10 25貫 2本 **3,280円**（税抜）

まぐろ・いくら（小麦・大豆を含む）・生えび サーモン・ねぎとろ・いか・海老 サラダ軍艦（小麦・卵・乳を含む） トロスキ巻き・かっぱ巻き いなり（小麦・大豆を含む）・玉子

まぐろづくし

まぐろを贅沢に、存分に味わうことができる人気の桶です。

2~3人前

大とろ入 中とろ入

商品番号 A-9 **4,050円**（税抜）

まぐろ大好き盛り 19貫 1.5本

大とろ・中とろ・まぐろ・びんちょう・ねぎとろ トロスキ巻き・玉子焼き

商品番号 B-7 **1,500円**（税抜）

まぐろづくし 8.5貫 0.5本

中とろ・まぐろ・びんちょう ねぎとろ・トロスキ巻き・玉子焼き

選

1~5人前まで承ります。

定番ネタから贅沢な極上ネタまで勢揃い！自慢の鮨をお楽しみください。

人数に合わせ、用途に合わせ、自由に選べます。

New

商品番号 B-9 **2,100円**（税抜） 大海握り（9貫） 1人前

2人前 4,200円 3人前 6,300円 4人前 8,400円 5人前 10,500円

大とろ・中とろ・うに・いくら（小麦・大豆を含む）生えび・旬の白身・サーモン・ほたて・玉子焼き

商品番号 B-1 **2,430円**（税抜）（11貫） 特上握り 1人前

2人前 4,860円 3人前 7,290円 4人前 9,720円 5人前 12,150円

大とろ・中とろ・穴子一本（小麦・大豆を含む）うに・いくら（小麦・大豆を含む）・あじ・旬の白身 ほたて・サーモン・海老・玉子焼き

商品番号 B-4 **1,900円**（税抜）（11貫） 近海握りDX 1人前

2人前 3,800円 3人前 5,700円 4人前 7,600円 5人前 9,500円

中とろ・まぐろ・穴子一本（小麦・大豆を含む）あじ・生桜えび・生しらす・旬の白身・いか

商品番号 B-2 **1,880円**（税抜）（10貫・0.5本） 御前崎 1人前

2人前 3,760円 3人前 5,640円 4人前 7,520円 5人前 9,400円

中とろ・まぐろ・うに・いくら（小麦・大豆を含む）あじ・旬の白身・サーモン・いか・海老 トロスキ巻き・玉子焼き

商品番号 B-5 **1,500円**（税抜）（10貫） 近海握り 1人前

2人前 3,000円 3人前 4,500円 4人前 6,000円 5人前 7,500円

まぐろ・あじ・生桜えび・生しらす・旬の白身 こはだ・いか

商品番号 B-3 **1,380円**（税抜）（8.5貫・0.5本） 富士 1人前

2人前 2,760円 3人前 4,140円 4人前 5,520円 5人前 6,900円

まぐろ・いくら（小麦・大豆を含む）・あじ・旬の白身 穴子（小麦・大豆を含む）・サーモン・いか・海老 トロスキ巻き・玉子焼き

商品番号 B-6 **1,100円**（税抜）（6.5貫・0.5本） 伊東 1人前

2人前 2,200円 3人前 3,300円 4人前 4,400円 5人前 5,500円

まぐろ・いくら（小麦・大豆を含む）・旬の白身 サーモン・いか・海老・かっぱ巻き・玉子焼き

New

商品番号 B-10 **920円**（税抜）（8貫） さくら 1人前

2人前 1,840円 3人前 2,760円 4人前 3,680円 5人前 4,600円

まぐろ・海老・サーモン・いか・旬の白身 ねぎとろ・サラダ軍艦（小麦・卵・乳を含む）玉子

商品番号 S-2 **680円**（税抜）（6貫・1本） すみれ 1人前

2人前 1,360円 3人前 2,040円 4人前 2,720円 5人前 3,400円

まぐろ・いか・海老・玉子・いなり（小麦・大豆を含む）かんぴょう巻き（小麦・大豆を含む）